Исследование и усовершенствование двухтактного двигателя внутреннего сгорания

Автор: Богатов Антон
Научный руководитель: Волкова А.А.

- Увеличить мощность двигателя
- Устранить масляное голодание и его последствия
- Улучшить фильтрацию воздуха, поступаемого в карбюратор

Цели и задачи

- 1. Продувка
- 2. Сжатие
- 3. Воспламенение
- 4. Рабочий ход

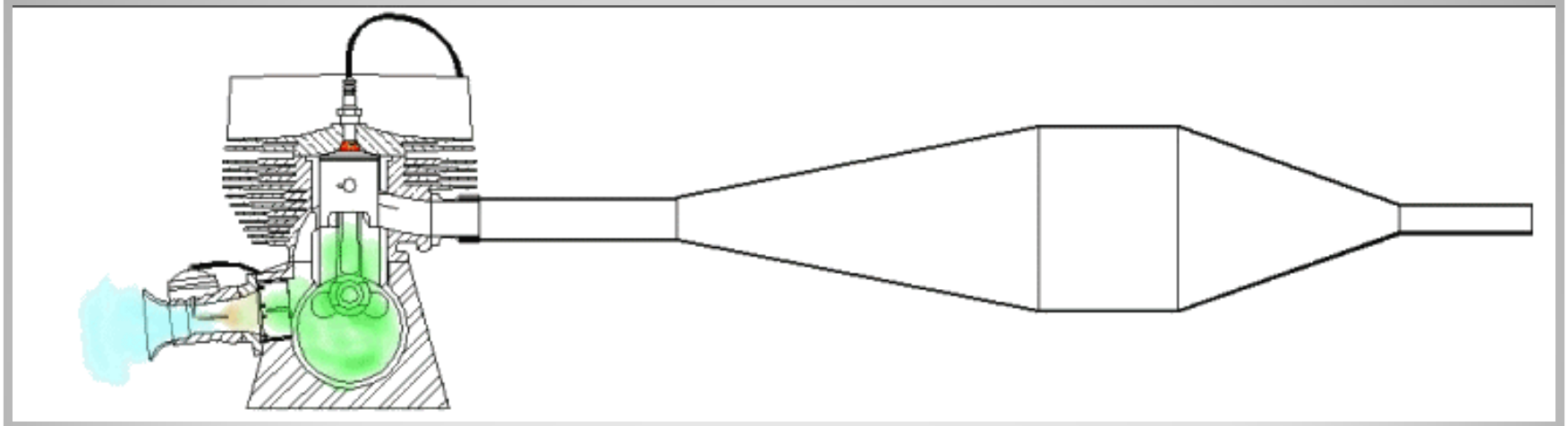

Циклы работы двухтактного двигателя

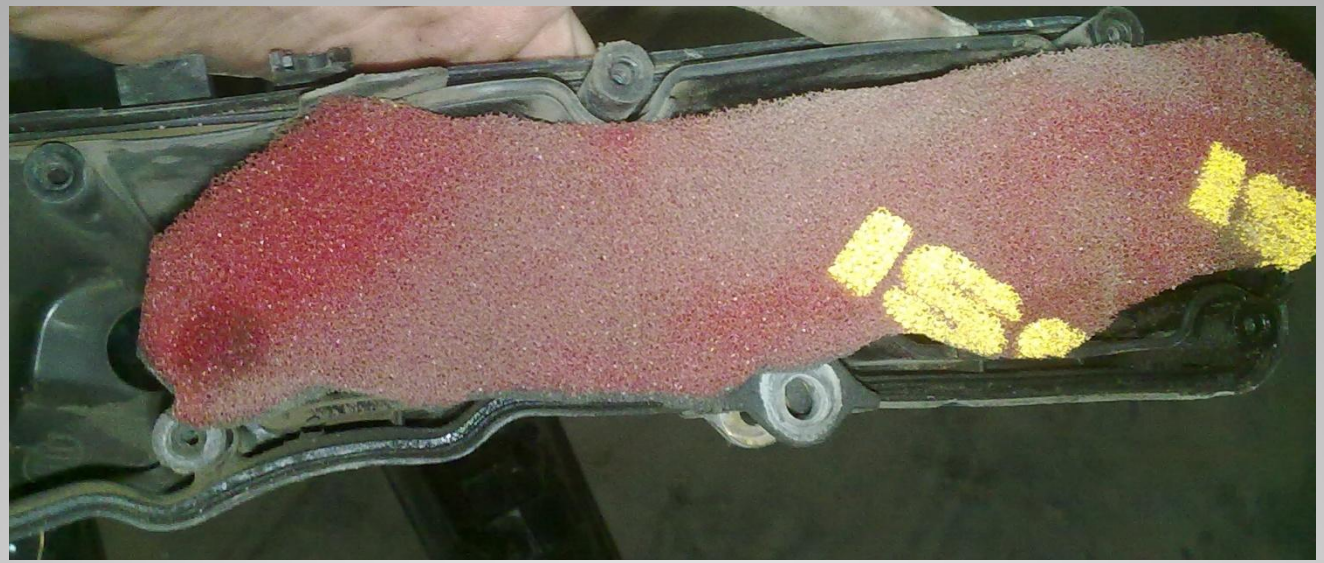

MALOSSI

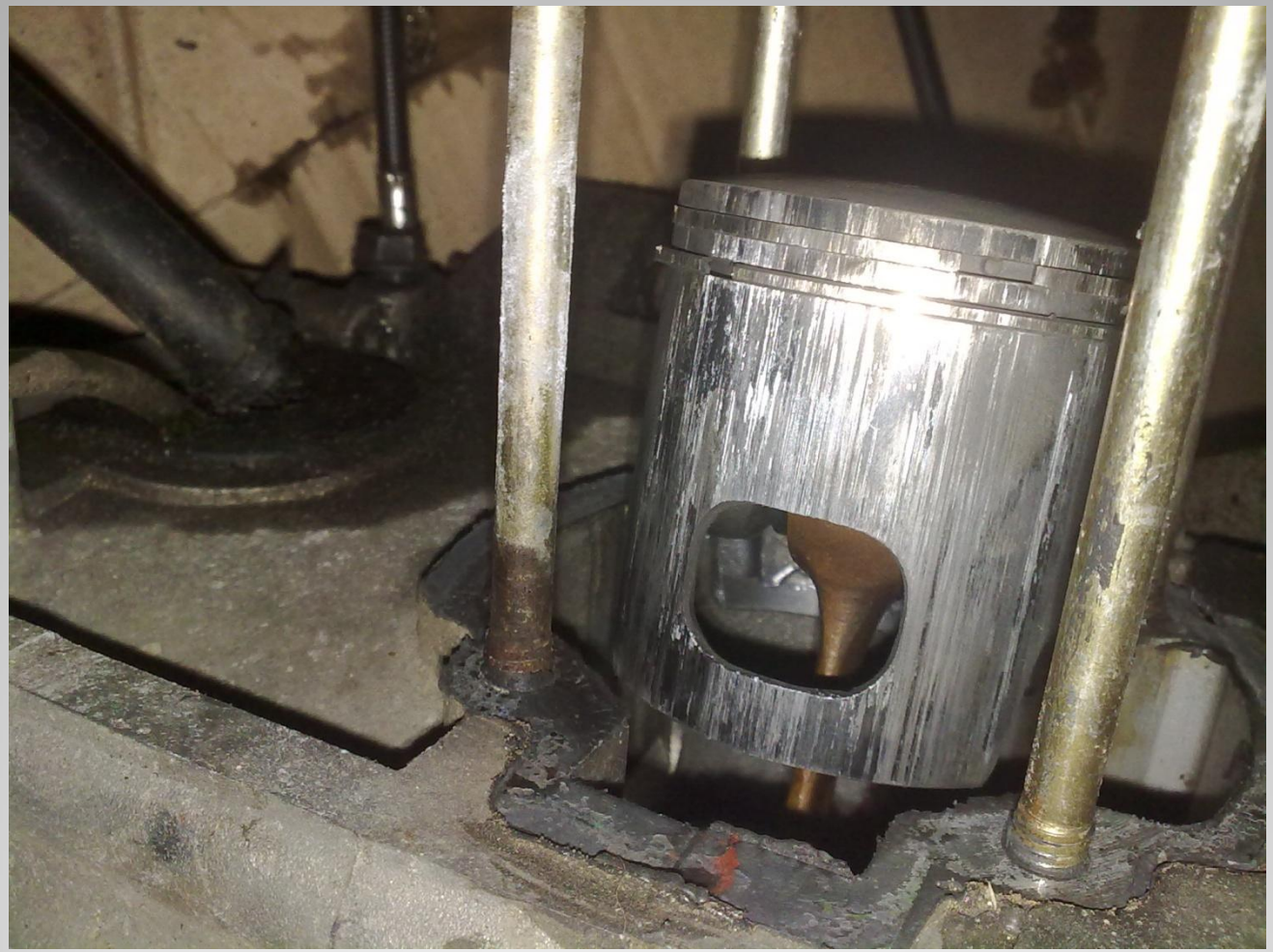

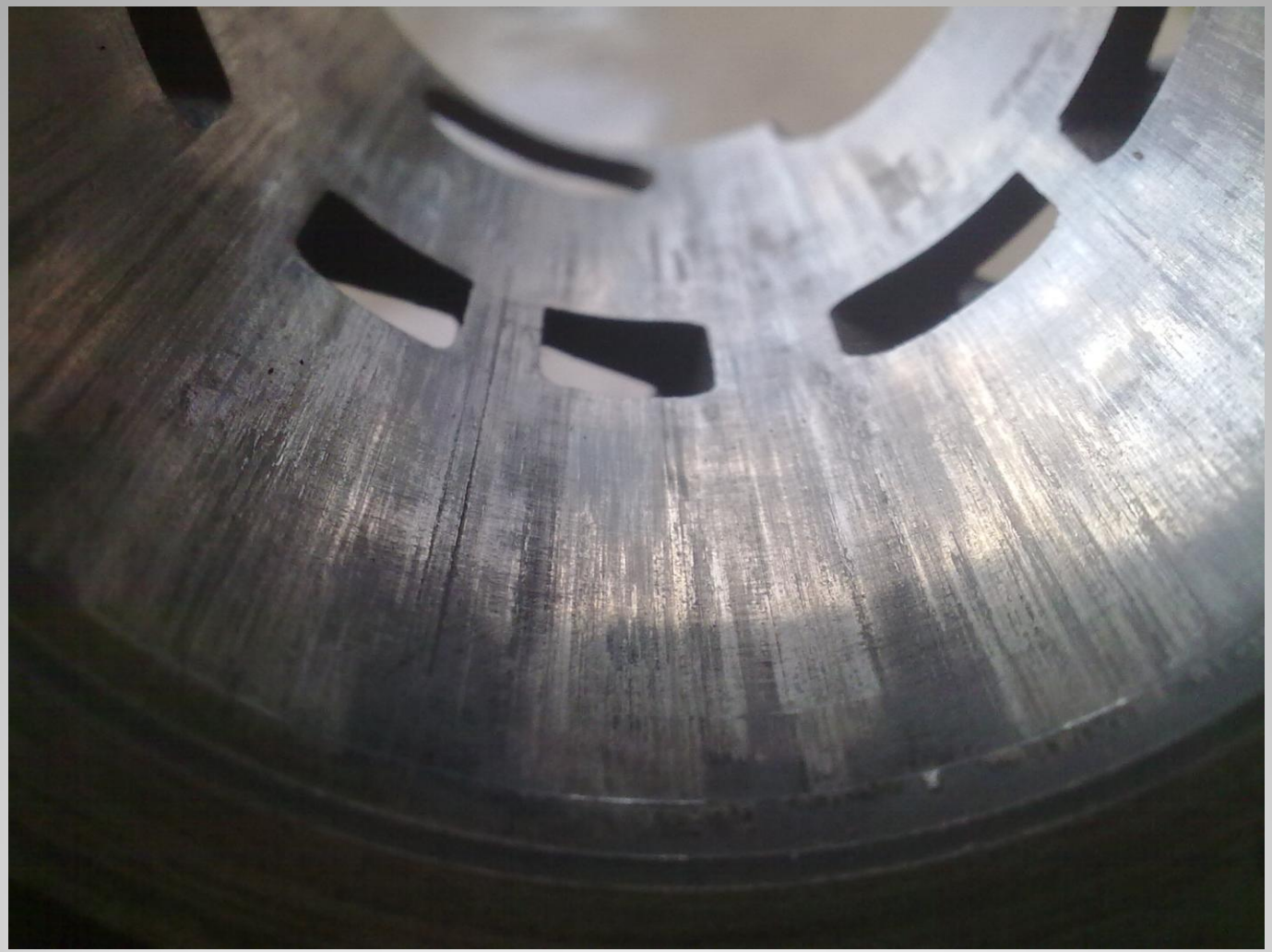

Спасибо за внимание!